INWESTYCJA:

# OSIEDLE STAWOWA

BUDYNKI **MIESZKALNE WIELORODZINNE B1 i B2** Z GARAŻAMI PODZIEMNYMI
(B1 - TRZY SEGMENTY: B1a, B1b, B1c; B2 - DWA SEGMENTY: B2a, B2b)
NA DZIAŁCE 412/7 OBR. 34 KROWODRZA
PRZY **UL. STAWOWEJ W KRAKOWIE**


INWESTOR:

**PRZEDSIĘBIORSTWO BUDOWNICTWA I OBROTU TOWAROWEGO „FRONTON" SP. Z O.O.**

www.fronton.pl
+48 12 630 17 46, 12 630 17 48, 785 787 340
email: fronton2@fronton.pl

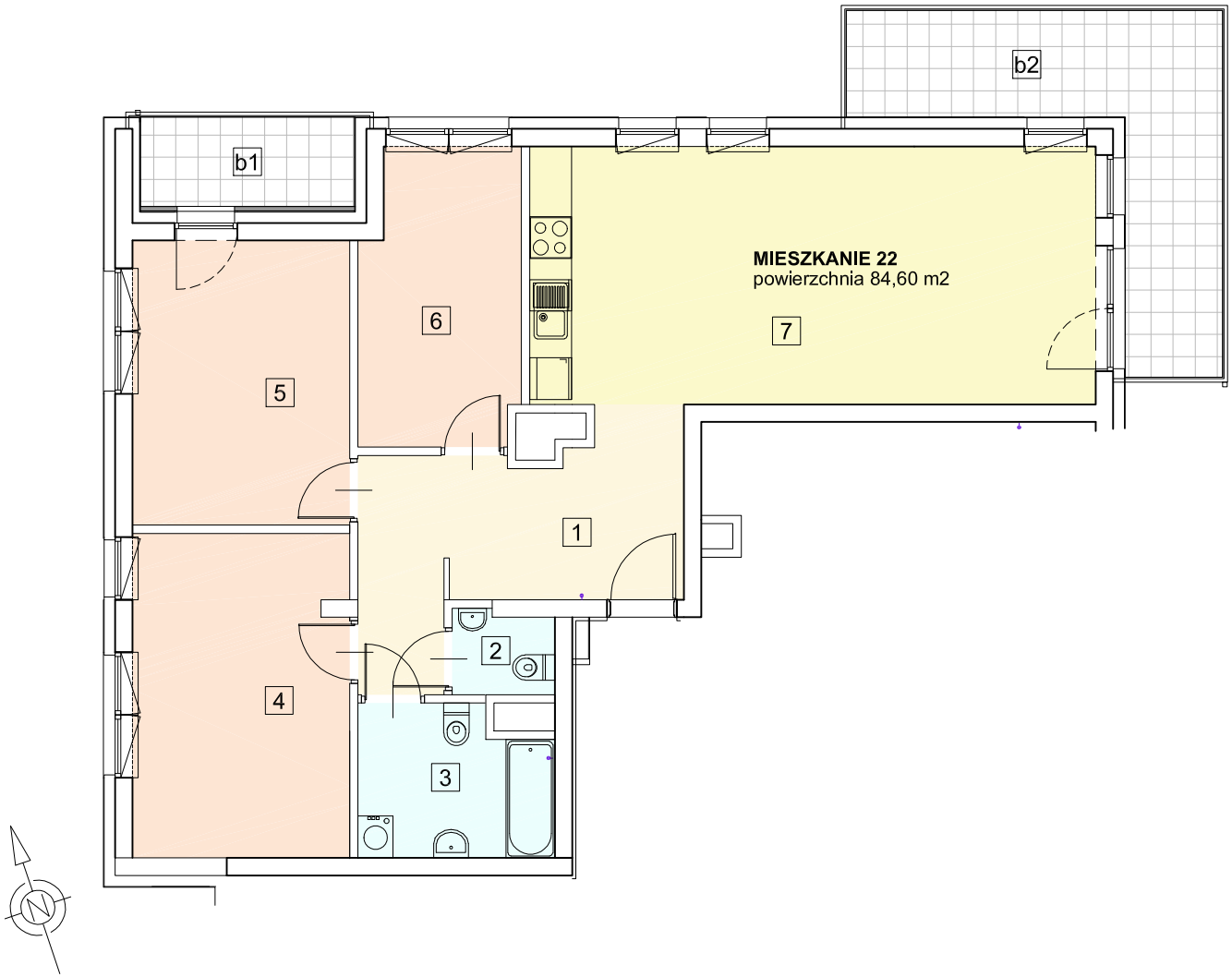


BUDYNEK B2 - SEGMENT B2a - I PIĘTRO

## MIESZKANIE 22

| | | | |
|---|---|---|---|
| 1 | HOL | 11.87 | 84,60 |
| 2 | WC | 1.63 | |
| 3 | ŁAZIENKA | 5.60 | |
| 4 | SYPIALNIA | 14.11 | |
| 5 | SYPIALNIA | 12.47 | |
| 6 | SYPIALNIA | 9.27 | |
| 7 | POKÓJ DZIENNY Z ANEKSEM | 29.65 | |
| b1 | BALKON | 3.93 | |
| b2 | BALKON | 13.48 | |

NINIEJSZA BROSZURA NIE STANOWI OFERTY W ROZUMIENIU PRZEPISÓW KODEKSU CYWILNEGO.
PRZEDSTAWIONE RZUTY MAJĄ CHARAKTER POGLĄDOWY.
MIESZKANIE NIE BĘDZIE WYPOSAŻONE W WIDOCZNE NA RZUTACH ELEMENTY SANITARNE ORAZ SPRZĘT RTV I AGD.